

Centres Aérés Eté 2026 - Fonctionnement

Horaires d'ouverture :

Du Lundi au Vendredi de 8h30 à 17h30.

Accueil échelonné de 8h30 à 9h30.

Départ échelonné de 17h à 17h30.

Le Centre Aéré sera fermé le 14 juillet.

Les enfants sont pris en charge pour la journée entière.

Toute sortie de l'enfant est définitive.

Les usagers sont tenus au respect des horaires.

Aucun enfant ne sera pris en charge avant 8h30.

De même, en cas de retards répétés, il sera demandé aux familles de s'organiser afin que cela ne se reproduise pas.

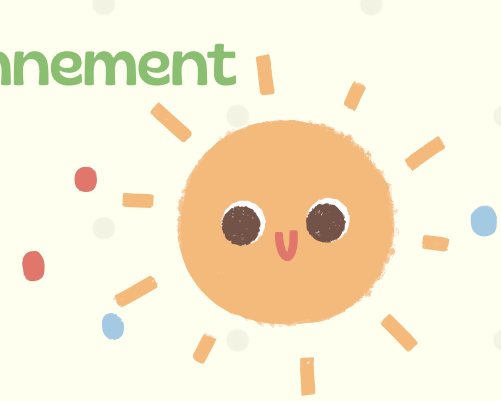

Restauration :

Les repas seront assurés par API RESTAURATION.

A prévoir :

Casquette - Crème solaire - Gourde.

Tenue de rechange pour les petits
(vêtements marqués au nom de l'enfant svp).

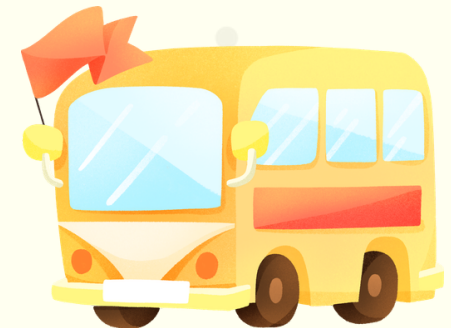
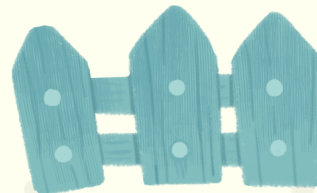

Direction assurée par :
Claire DUMENIL du 6 au 24 juillet 2026,
Pauline BEHEM du 27 juillet au 14 Août 2026.



Lieu d'accueil :

Service Enfance,
Rue du Stade à Richemont.

Conditions d'admission :

L'enfant doit être âgé de 3 ans* à 11 ans
(* révolus + enfant scolarisé).

Inscriptions :

Sur « Le Portail Famille Bel Ami » : <https://richemont.leportailfamille.fr>
depuis la rubrique « Mes réservations »
Si vous n'avez pas de compte sur «Bel Ami»,
merci de contacter le Service Enfance au 03 56 71 99 01.
NB : Inscription à la semaine obligatoire.

Période d'inscription :

Familles Richemontoises : du 18 mai au 14 juin 2026.

Familles extérieures : du 1er au 14 juin 2026.

Dans la limite des places disponibles.

Pendant la période d'inscription, des modifications de réservation
peuvent être apportées et les annulations sont possibles.

Une fois la période d'inscription close, pour toute inscription faite,
l'engagement est définitif.

