

FONCTIONNEMENT

LIEU D'ACCUEIL

SERVICE ENFANCE - RUE DU STADE

Accueil des enfants le matin
de 8h30 à 9h30.

Départ des enfants
de 17h à 17h30.

2 possibilités d'inscription :

A la journée complète
avec repas

A la semaine
en journées complètes

TARIFS

Selon Quotient Familial, calculé sur présentation du dernier
avis d'imposition.

INSCRIPTION

Période d'inscription : du 25 mars au 14 avril 2024

Sur « Mon Espace Famille » :

<https://www.monespacefamille.fr>

Si vous n'avez pas de compte sur « Mon Espace
Famille », merci de contacter le Service Enfance
au 03 56 71 99 01 .

Merci de prévoir une gourde pour votre enfant.

Avec le soutien financier de

VILLE DE
RICHEMONT



**ACCUEIL
DE LOISIRS
PRINTEMPS
2024**

Programme « Maternelles »

Du 22 avril au 3 mai 2024

RESTAURATION

Lundi 15 avril, en fonction des effectifs, le type de restauration
sera fixé.

Nous vous conseillons donc d'inscrire vos enfants **pendant la
période d'inscription.**

Si les organisateurs estiment le nombre d'inscrits insuffisant, la
restauration classique (repas livrés par « Orne Restauration »),
sera annulée et remplacée par une restauration de type « panier
repas ».

Une information sera alors diffusée aux familles.

Dans ce cas, le temps d'accueil du midi sera maintenu, mais un
repas de type « pique nique » sera à fournir par la famille.

Celui-ci ne pourra être ni réchauffé, ni réfrigéré.

Il appartiendra donc aux familles de le placer dans un sac iso-
therme voire de l'équiper d'un pain de glace.

Période d'inscription : du 25 mars au 14 avril 2024

Pendant la période d'inscription, des modifications de réservation
peuvent être apportées et les annulations sont possibles.

**Une fois la période d'inscription close, pour toute inscription faite,
l'engagement est définitif.**

Des compléments de réservation sont exceptionnellement pos-
sibles sous réserve d'acceptation du Service Enfance (respect des
taux d'encadrement, commande des repas ...).

Pour ce faire, contacter le Service Enfance au 03 56 71 99 01.

Maternelles

Lundi 22 avril

MATIN

Fresque animale

APRÈS-MIDI

Jeux collectifs



Mardi 23 avril

MATIN

Oiseau rigolo

APRÈS-MIDI

Atelier cuisine

Lundi 29 avril

MATIN

Fresque végétale

APRÈS-MIDI

Jeux collectifs



Mardi 30 avril

Sortie
Adeppa Vigy

Départ du bus à 9h30

- ◆ Activités de la journée:
- ◆ Balade naturaliste
- ◆ Tir à l'arc
- ◆ Parcours d'équilibre
- ◆ Découverte d'une ruche

Retour à 17h00



Mercredi 24 avril

MATIN

Atelier
au choix de l'enfant

APRÈS-MIDI

Pompon la chenille

Jeudi 25 avril
Sortie
Zoo d'Amnéville
Départ du bus à 9h30



Retour à 17h00

Mercredi 1^{er} mai

FÉRIÉ



Jeudi 2 mai

MATIN
Atelier
au choix de l'enfant

APRÈS-MIDI
Parcours de motricité



NB: Jeux collectifs et activités physiques ne sont pas planifiés dans ce programme mais seront bien proposés chaque jour par l'équipe d'animation.

Vendredi 26 avril

MATIN

Cadre fleurs

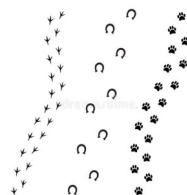

APRÈS-MIDI
GRAND JEU
DES ANIMAUX

Vendredi 3 mai

MATIN
Vitrail du
printemps

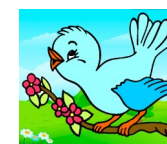

APRÈS-MIDI
GRAND JEU
NATURE